

# LA ROMAGNA IN RETE: UN SUPPORTO ALL'IMPLEMENTAZIONE DEL PBM

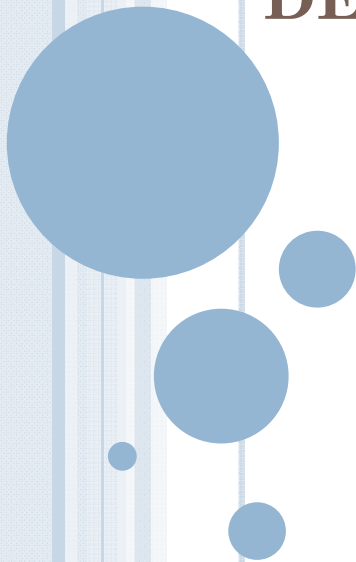



# UNA GRANDE AZIENDA SANITARIA

5.098 Km<sup>2</sup>

1.126.000 abitanti 7 Presidi Ospedalieri  
(ospedali pubblici)

14 Case di Cura private accreditate

1 IRCCS

33 Case Salute, 4 Ospedali di Comunità, 48  
NCP

**L.R. 21 novembre 2013, n.22**

**Misure di adeguamento degli assetti istituzionali in  
materia sanitaria. Istituzione dell'Azienda Unità  
Sanitaria Locale della Romagna.**

**4.508 posti letto**

**190.000 dimessi/anno**

**10.000 parti/anno**

**13 milioni prestazioni**

**specialistiche ambulatoriali**

**10 milioni esami di lab.**

**62.000 sacche sangue da donatore**

**15.000 indagini genetiche**

# COME RIDISEGNARE LA NUOVA AZIENDA

## LA ROMAGNA IN RETE

GRUPPI DI LAVORO  
MULTIPROFESSIONALI E  
MULTIDISCIPLINARI

GRUPPO DI REGIA DELLA DIREZIONE  
AZIENDALE

CONDIVISIONE PROFESSIONISTI, ENTI  
LOCALI, CCM, ASSOCIAZIONI,  
UNIVERSITA'

VALORIZZAZIONE PROFESSIONALE  
(PROGETTO CURA, EQUIPE ITINERANTI,  
RICERCA.....)

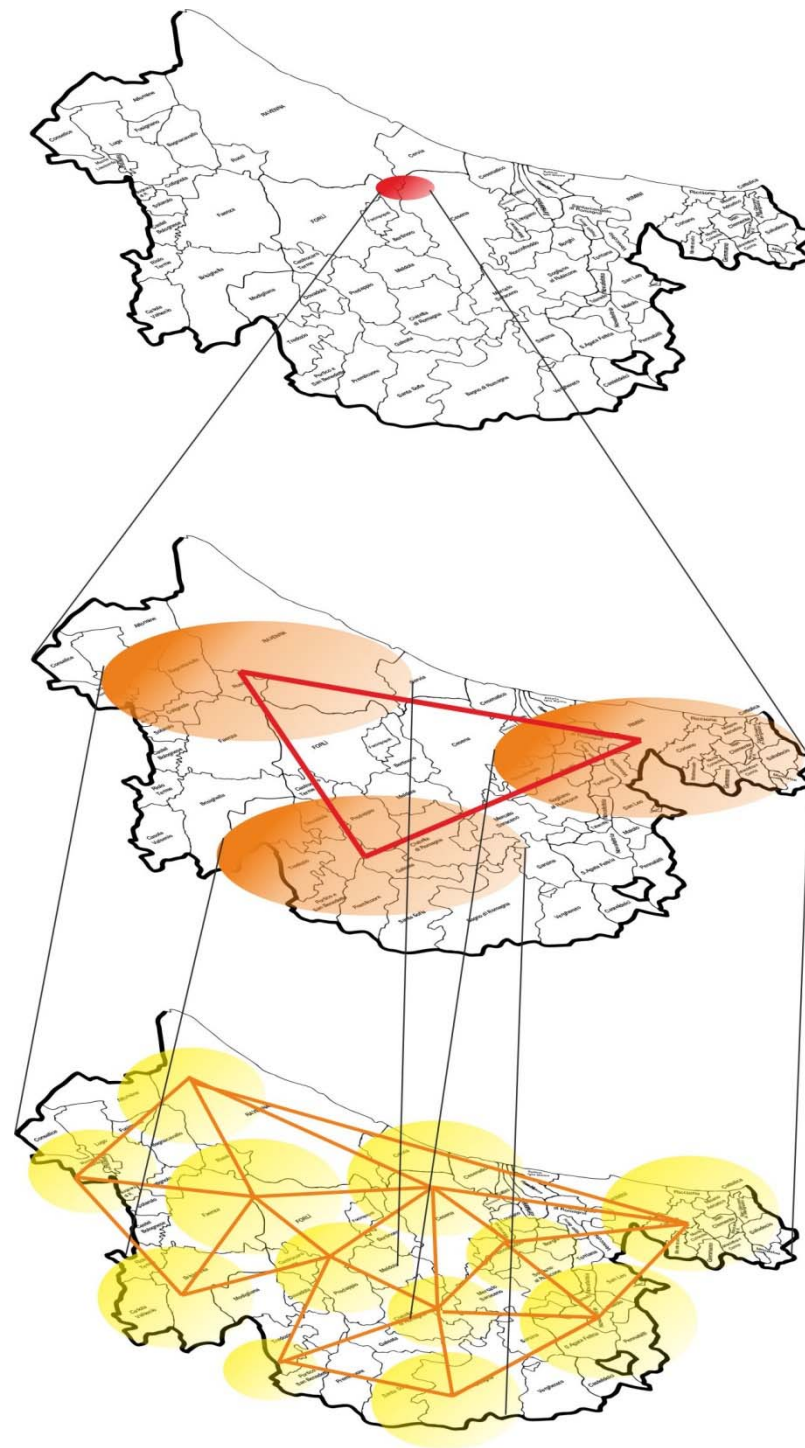



## PRIORITA' RIORGANIZZATIVE

Le Reti, i Programmi, i  
PDTA, i Percorsi  
organizzativi e i  
Progetti Innovativi

<b>Dicembre 2017</b>	<b>BUDGET 2018 – Individuazione Percorsi e Progetti Innovativi, Referenti clinici e organizzativi</b>
<b>Febbraio 2018</b>	<b>Stati generali DG Avvio gruppi di lavoro</b>
<b>Aprile 2018</b>	<b>Nomina Referenti AUSL-IRST Gruppi Oncologici Avvio Sala Meeting e Meeting</b>
<b>Maggio 2018</b>	<b>Stati generali DG</b>
<b>Luglio 2018</b>	<b>Monitoraggio Obiettivi a 6 mesi Emissione Procedura Meeting Multidisciplinari</b>
<b>Settembre 2018</b>	<b>Avvio Gruppi di Lavoro Evento formativo Multidisciplinarietà e CURA, incontro Comitati Consultivi Misti</b>
<b>Dicembre 2018</b>	<b>Budget di rete</b>

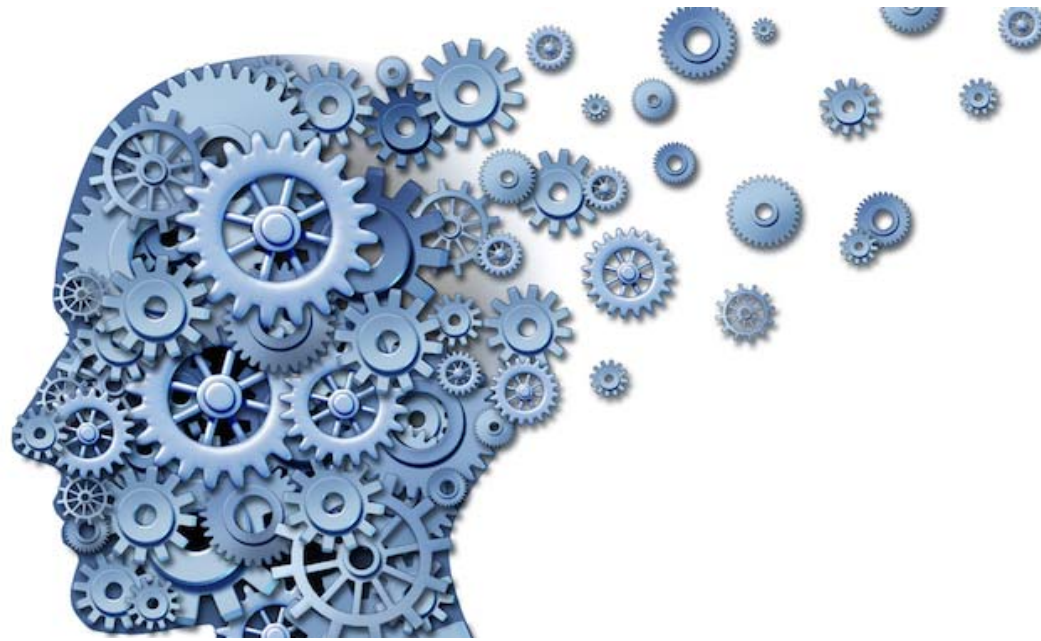

# PRIORITA' RIORGANIZZATIVE

RETI  
PROGRAMMI  
PDTA  
PERCORSI ORGANIZZATIVI  
PROGETTI INNOVATIVI

**REGIONE EMILIA-ROMAGNA**  
**DELIBERA NUM. 972 DEL 25/06/2018**

**COSTITUZIONE ORGANISMI DI  
COORDINAMENTO DELLE RETI  
CARDIOLOGICA E CHIRURGICA  
CARDIOVASCOLARE, NEUROSCIENZE,  
ONCOLOGICA E ONCOEMATOLOGICA,**

**AI SENSI DELL'ACCORDO STATO  
REGIONI 14/CSR DEL 24 GENNAIO 2018 E DELLA  
DELIBERA DI GIUNTA  
REGIONALE N. 2040/2015**

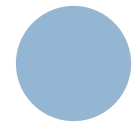



# RETE ONCOLOGICA DELLA ROMAGNA

**PROGRAMMA INTERAZIENDALE  
AUSL – IRCCS/IRST**

**INTEGRAZIONE PROFESSIONALE**

**OTTIMIZZAZIONE DELLE RISORSE**

**SVILUPPO DELLA QUALITA' (linee guida, PDTA, protocolli condivisi, certificazioni...)**

**RICERCA SCIENTIFICA (Accordo Quadro)**



# RETE STROKE



Centralizzazione  
Cesena Endovascolare

3 Stroke Unit di I livello  
e 1 di II livello

Omogenizzazione

**Trattamento Trombolitico**

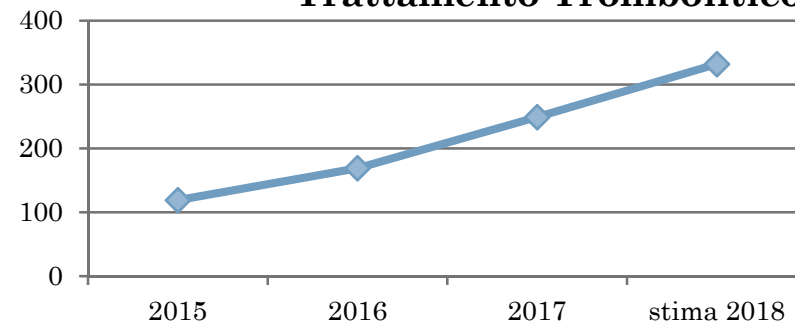

**Trattamento endovascolare**

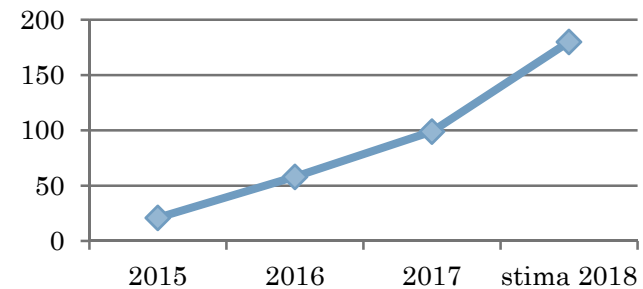





# RETE CARDIOLOGICA

**PROGETTO TAVI (AUSL – MCH)**

**INDIVIDUAZIONE DELLE  
VOCAZIONI**

**CARDIOMIOPATIE**

**CARDIO-ONCOLOGIA**

**RETE EMODINAMICA**



PBM  
Progetto  
Innovativo

**Presentazione Budget 2018 e 2019**

**Referente clinico:  
Vanessa Agostini**

**Referente organizzativo:  
Elena Vetri**

**Supporto metodologico:  
Cristian Paolucci**

**Grazie per l'attenzione**

