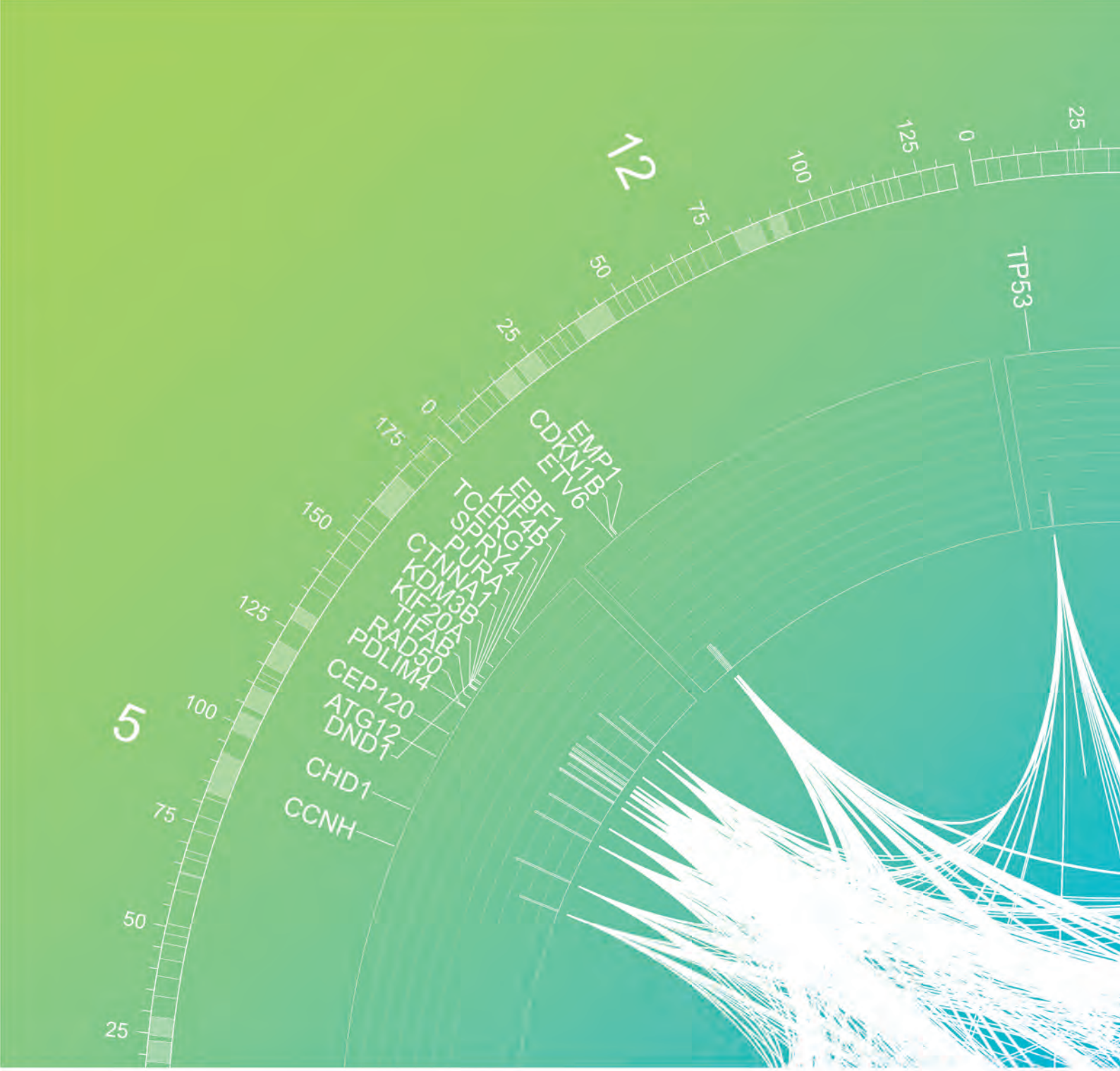

NUOVE FRONTIERE DEL **NEXT GENERATION SEQUENCING** NELLA DIAGNOSTICA EMATOLOGICA

15	venerdì	settembre	Aula Chiantore Istituto L. e A. Seragnoli Via Massarenti 9 40138
2017			BOLOGNA

SOPHIA GENETICS

ARROW DIAGNOSTICS

SERVIZIO SANITARIO REGIONALE EMILIA-ROMAGNA
Azienda Unità Sanitaria Locale della Romagna

ALMA MATER STUDIORUM UNIVERSITÀ DI BOLOGNA

L'evento, organizzato in collaborazione con Arrow Diagnostics e SOPHiA GENETICS, è finalizzato alla condivisione, con medici, specializzandi e biologi, delle potenzialità e opportunità offerte dalle nuove strumentazioni per Next Generation Sequencing (NGS) implementate all'interno dei laboratori di ricerca in ambito oncologico ed ematologico.
Saranno presentate le partnership per il sequenziamento e l'interpretazione dei campioni e la piattaforma SOPHiA DDM® per la condivisione delle informazioni tra i membri della Rete nazionale di oncoematologia.

VENERDÌ/15

AULA M.T.CHIANTORE, ISTITUTO L.E A. SERAGNOLI, BOLOGNA

SOPHIA GENETICS

ARROW DIAGNOSTICS

9.15 Welcome Coffee e registrazione

9.45 Saluti e introduzione

G. Martinelli, M. Cavo, A. Rotolo, M. Seri, A. Pession

Moderatori: G. Saglio, R. Lemoli

10.00 G. Martinelli - Istituto di Ematologia e Oncologia Medica «L. e A. Seragnoli»
Impiego clinico dell'NGS su patologie mieloidi: fare rete per terapie sempre più mirate

10.20 M. Mauri – Sales and Business Development Manager Sophia Genetics
Myeloid solution by Sophia Genetics

10.40 M. T. Bochicchio – Istituto di Ematologia e Oncologia Medica «L. e A. Seragnoli»
Performance della Myeloid Solution by SOPHiA GENETICS: illumina vs ThermoFisher

11.00 C. Bourgne (CHU Estaing - Francia)
Application of NGS in the diagnosis of Myeloid syndromes

11.30 L.Campese, C. Terragna, E. Ottaviani
Programmi di validazione clinica di SOPHiA GENETICS: come usufruirne?

12.00 **Tavola rotonda: presentazione delle esperienze dei laboratori con pannello SOPHiA GENETICS**

- Ospedale San Luigi Gonzaga, Orbassano
- Istituto Oncologico Veneto, I.R.C.C.S, Padova
- Ospedali Riuniti Villa Sofia-Cervello, Palermo
- Azienda Ospedaliera Papa Giovanni XXIII, Bergamo
- Azienda Ospedaliera-Sant'Orsola Malpighi, Bologna

ALMA MATER STUDIORUM
UNIVERSITÀ DI BOLOGNA

SERVIZIO SANITARIO REGIONALE
EMILIA-ROMAGNA

12.45 Pausa Pranzo

Moderatori: M. Seri, A. Ardizzoni, V. Mantovani

13.30 M. T. Voso – Tor Vergata (Roma)
Come partecipiamo alla rete Labnet io ed il mio laboratorio?

13.50 M. Mauri – Sales and Business Development Manager
SOPHiA DDM® Club per la rete di oncoematologia

14.00 S. Benhenda – Clinical Application Product Manager
Current developments on Myeloid panels

14.20 S. Benhenda – Clinical Application Product Manager
OncoPortal™ : association between variants and available treatments

14.50 E. Fonzi
La piattaforma bioinformatica dell'Istituto Seragnoli e del progetto HARMONY per l'analisi dei dati di NGS

15.10 Coffee break

15.30 L. Campese – Sales and Business Development Manager
Soluzioni diagnostiche per la diagnosi e il trattamento dei tumori solidi

15.50 S. Benhenda - Clinical Application Product Manager
Comparison of technologies for Solid Tumor panels

16.10 Conclusioni

G. Martinelli

SEGRETERIA ORGANIZZATIVA

Dr.ssa Natalia Shtibina
Istituto di Ematologia
L. e A. Seragnoli
Università degli Studi di Bologna

Arrow Diagnostics

SEGRETERIA SCIENTIFICA

Prof. Giovanni Martinelli
Istituto di Ematologia
L. e A. Seragnoli
Università degli Studi di Bologna

Dr.ssa M.Teresa Bochicchio
Istituto di Ematologia
L. e A. Seragnoli
Università degli Studi di Bologna

Dr.ssa Elena Tenti
Istituto di Ematologia
L. e A. Seragnoli
Università degli Studi di Bologna

Dr. Matteo Renzulli
Arrow Diagnostics

PER ISCRIZIONI

SEGRETERIA ORGANIZZATIVA:
PROEVENTI
tel e fax 0882.242151
www.proeventi.it

www.proeventi.it/iscriviti-al-congresso/